

# BOSS 4.01

## CRONOLOGIA DELLE VERSIONI (> 3.0)

---

✓ 4.01 (22-06-2016)

*Correzioni e modifiche minori:*

- Correzione di bugs minori.

✓ 4.00 (06-04-2016)

*Nuove caratteristiche:*

- Supporto per i comunicatori BGS220 / B3G220.

*Correzioni e modifiche minori:*

- Correzione di bugs minori.

✓ 3.50 Grado 3 (19-06-2014)

*Nuove caratteristiche:*

- Supporto per centrali Absoluta 3.5 Grado 3.

*Correzioni e modifiche minori:*

- Correzione di bugs minori.

✓ 3.50 (24-03-2014)

*Nuove caratteristiche:*

- Supporto per Absoluta 3.5 - Sono state aggiunte le pagine per la configurazione della scheda IP, delle notifiche per e-mail e per gli Smart SMS.
- Matrice Eventi/Azioni semplificata - La matrice eventi/azioni è stata semplificata e razionalizzata in modo da visualizzare solo gli eventi che si vogliono gestire e raggruppando le azioni per un utilizzo ancora più semplice e veloce.
- "Wizard" per la programmazione dei parametri per gli istituti di vigilanza - La programmazione dei parametri per gli istituti di vigilanza è stata raggruppata e resa semplice e guidata.
- Backup automatici - Oltre alla possibilità di fare backup manuali, si possono programmare backup automatici dei dati.

✓ 3.0.2 (30-09-2013)

*Correzioni e modifiche minori:*

- La versione 3.0.2 risolve un malfunzionamento relativo al collegamento GPRS da remoto.

✓ 3.0.1 (11-09-2013)

*Nuove caratteristiche:*

- Il software BOSS è stato aggiornato alla nuova versione 3.0.1 per garantire il supporto alla versione 3.0 del firmware della centrale ASSOLUTA.

## PREREQUISITI

---

Prima di installare il Software BOSS 4.01, verificare che le seguenti applicazioni siano tutte presenti sul proprio PC o procedere alla loro installazione secondo l'ordine indicato.

**Tutti gli aggiornamenti critici di tali prerequisiti devono essere installati tramite Windows Update.**

1) [Microsoft .NET Framework v4](#)

2) [Microsoft Visual C++ 2008 Runtime \(x86\)](#)

## INSTALLAZIONE

1. Assicurarsi che tutti i prerequisiti siano soddisfatti
2. In caso di aggiornamento del Boss da una versione precedente, è consigliato effettuare una copia di sicurezza dell'archivio clienti, utile nel caso in cui l'upgrade non vada a buon fine e si renda necessario reinstallare la precedente versione di BOSS.

Importante: si noti che il file di backup è valido solo per la stessa versione di BOSS sul quale il file è stato generato (per esempio: un backup 3.0.2 per BOSS 3.0.2), non è valido come strumento di esportazione/importazione di dati fra diverse versioni di BOSS (per esempio: un backup 3.0.2 non è valido per BOSS 4.01).

Si può generare un file di backup per mezzo dell'apposito strumento:

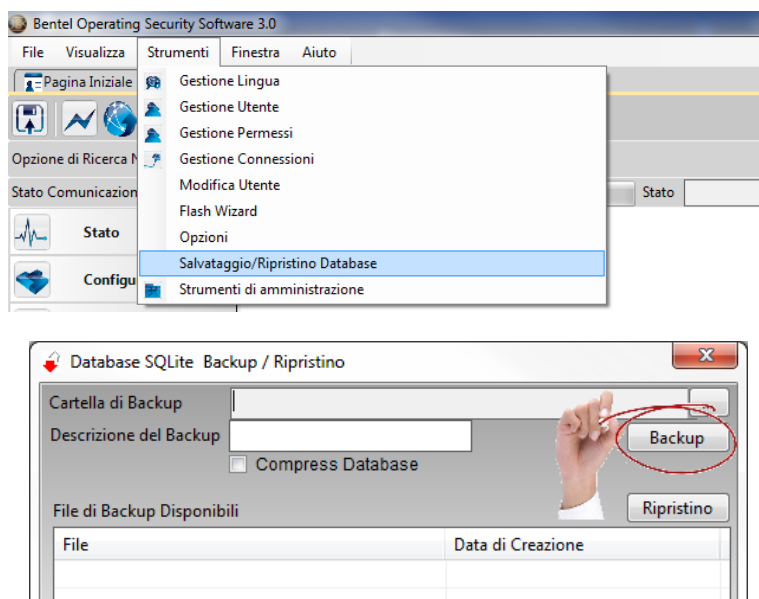

3. Scaricare il file **DLSIV-NSIS-BNTL.exe** dall'indirizzo <http://www.bentelsecurity.com/index.php?n=library>
4. Procedere con l'installazione seguendo i passi indicati.
5. Al termine dell'installazione BOSS mostrerà la finestra di LOGIN:



Valori di default :

Login = Admin  
Password = 1234